

はひふへ保育園（ながくて園・としょかん通り園）

一時預かり保育ご利用の流れ 2023.5

①一時預かり保育利用登録

一時預かり保育お申込み前に、初回利用者情報登録をお願いします。

「利用登録フォーム」は下記になります。利用希望園にご登録ください。

初回利用登録フォーム
【ながくて園】

<https://forms.gle/qzF7duZJsEiud1>
[VSA](#)



初回利用登録フォーム
【としょかん通り園】

<https://forms.gle/F9oMw38LQhuB>
[DwPAA](#)



②一時預かり保育予約お申込み

一時預かり保育のお申込みは、「はひふへ保育園 一時預かり保育について」をご一読ください。そちらに「利用申込フォーム」をご案内しておりますので、利用希望のお申し込みをお願いいたします。

- 対象年齢：5 か月～未就学園児
- 長久手市内、市外問わずご利用いただけます。
- 一時預かり保育ご利用希望園にお申し込みください。
- 各園予約状況を確認後、メールにてご連絡させていただきます。

③一時預かり保育ご利用当日

ご家庭にて「連絡帳」をご記入いただき、登園時スタッフにお渡してください。

保育時間中にミルク授乳がある方は、「毎日の生活リズムについて」を併せてご提出ください。



はひふへほいくえん

Hahifuhehoikuen

はひふへ保育園（ながくて園・としょかん通り園）
一時預かり保育について 2023.8

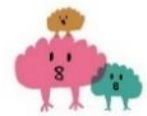

はひふへほいくえん
Hahifuehoikuen

保育料

■通常コース【ながくて園・としょかん通り園 共通】

お申し込みいただいた日時でお預かり可能な日時をご案内

リフレッシュ・産前産後・就労・通院や介護など理由問わずご利用いただけます

保育時間帯	料金／15分間	料金／30分間	料金／1時間
07:30 ~ 09:00	¥375	¥750	¥1500
09:00 ~ 16:00	¥300	¥600	¥1200
16:00 ~ 18:30	¥375	¥750	¥1500

15分単位でお申し込み可能 対象者：5か月～就学前まで

給食 1食：350円 / おやつ+牛乳 1食：100円

■集団生活体験コース【ながくて園のみ】

今は保育園・幼稚園に通っていないけど、集団生活に慣れていきたい方に定期利用をご案内

保育時間帯	週1回×3か月コース	週2回×3か月コース
09:00 ~ 12:00 【給食あり】	月～金のうち1日 43,200円+給食費実費	月・木 / 火・金 86,400円+給食費実費
	登録料等はありません	

3か月間単位でお申し込み 対象者：2歳児

給食 1食：350円

■定期リフレッシュコース【ながくて園のみ】

定期のお申し込みで安定した利用をご案内

リフレッシュ・産前産後・就労・通院や介護など理由問わずご利用いただけます

保育時間帯	週1回×1か月コース	週2回×1か月コース
09:00 ~ 12:00 【給食あり】	月～金のうち1日 14,400円+給食費実費	月・木 / 火・金 28,800円+給食費実費
	登録料等はありません	

1か月間単位でお申し込み 対象者：5か月～就学前まで

給食 1食：350円

一時預かりご利用にあたってのお願い

*保育時間はお申し込み時間通りをお願いします。

お子様を安全にお預かりするため、当日の急な保育時間延長はお断りしております。

*ご精算は現金対応のみとなります。なるべくお釣りのないようご準備をお願いします。

*保育時間中やむを得ず怪我をした場合、簡単な処置として絆創膏・ワセリンを使用いたします。

*保育時間中の投薬は原則お受けできません。ご相談等ございましたらスタッフまでお申し出ください。

*連絡帳に記入いただく緊急連絡先は、一時預かり保育中に必ず連絡がとれる電話番号をご記入ください。保育時間中に発熱した場合、緊急連絡先にご連絡します。速やかにお迎えに来ていただくようお願いいたします。

*一時預かり保育日前日に発熱があった場合はご利用を控えてください。解熱後、平熱に戻って 24 時間経過し水分・食事がとれ、機嫌がよいことを確認しご利用ください。

【通常コースご利用の方】

予約キャンセルは前日 15:00 までをお願いします。前日 15:00 以降のご連絡はキャンセル料金が発生します。キャンセル連絡は、園メールアドレスにご連絡ください。

【給食・おやつご利用の方】

食物アレルギーのリスクを考慮し、ご家庭で食べたことのない食材の給食提供は行いません。ご家庭で食べて問題がない食材のみ提供します。献立表を事前にご確認ください。

【おやつお申し込みの方】

おやつお申し込みは、幼児食を食べている 1 歳以上のお子様を対象としております。

おやつは「おやつ+牛乳」を提供いたします。牛乳提供を希望されない場合は、スタッフまでお申し出ください。

持ち物リスト

すべての持ち物にお名前をご記入ください。持ち物を1つのバッグにまとめ、スタッフにお渡しください。

- 食事用エプロン 1枚
- お口拭き用ウェットティッシュ（おやつ・給食時に使用）
- 汚れもの用袋（持ち手つきビニール袋） 1枚
- 紙おむつ・おしりふき、パンツ ※園では紙おむつ1枚50円をご用意しております
- 着替え・肌着 1組
- お茶または水を入れた水筒
- ミルク・哺乳瓶、離乳食（必要な方）
- 午睡用バスタオルまたはタオルケット（お昼寝時に使用）
- おしり敷きタオル（おむつ替え時に使用）
- 「一時預かり連絡帳」（園からお渡し、またはホームページからダウンロードをお願いします）
- 「毎日の生活リズムについて」

保育時間帯にミルクの授乳があるお子様は「連絡帳」と併せてご提出ください

（園からお渡し、またはホームページからダウンロードをお願いします）

一時預かり 利用申込フォーム

ご利用希望園フォームからお申し込みをお願いします

申込受付開始は前月 15 日からとなります

メールにてご連絡いたしますので、迷惑メール受信にならないよう設定をお願いします

<p>ながくて園</p> <p>長久手市作田1丁目903番地 丸石ビル1F</p> <p>☎ 0561-64-3086</p> <p>✉ hahifuheho0325@gmail.com</p>  <p>https://forms.gle/fEY7HycyAwx4TK6t9</p>	<p>としょかん通り園</p> <p>長久手市戸田谷1111番地</p> <p>☎ 0561-56-0131</p> <p>✉ hahifuhetosyokan@gmail.com</p>  <p>https://forms.gle/ZJt13xzMA1A852JU6</p>
---	--

【参考】通常保育園児 一日の過ごし方

0歳児（5ヶ月以上児）		1歳児		2歳児	
7:30~	開園 順次登園 （健康状態の観察）	7:30~	開園 順次登園 （健康状態の観察）	7:30~	開園 順次登園 （健康状態の観察）
	睡眠または遊び		自由遊び		自由遊び
8:00~9:00	ミルクor朝おやつ	8:00~9:00	朝おやつ	8:00~9:00	朝おやつ
	生活リズムに合わせて 散歩・運動遊び・ 室内遊び		生活リズムに合わせて 戸外活動・室内遊び		生活リズムに合わせて 戸外活動・室内遊び
【前期】 11:00~	離乳食+ミルク	【前期】 11:00~	昼食	【前期】 11:15~	昼食
【後期】 11:15~		【後期】 11:15~		【後期】 11:30~	
~14:30	生活リズムに合わせて 都度お昼寝（順次検温）	~14:30	お昼寝 （順次検温）	~14:30	お昼寝 （順次検温）
14:30	ミルクorおやつ	14:30	おやつ	14:30	おやつ
15:00	遊び	15:00	遊び	15:00	遊び
16:00~	夕方保育 順次降園	16:00~	夕方保育 順次降園	16:00~	夕方保育 順次降園
18:30	降園	18:30	降園	18:30	降園

一時預かり連絡帳【ながくて園・としょかん通り園】

令和 年 月 日 ()

ふりがな
園児氏名

生年月日

年 月 日生
(歳 九月)

家庭より【保護者記入】

一時預かり利用時間	: ~ :		お迎え	お迎え者名
緊急連絡先(携帯等) 就労でのご利用の場合、 勤務先・TELもご記入く ださい	第1連絡先			続柄()
	第2連絡先		お迎え時に身分証明書にてご本人確認を させていただきます	
給食申込	申込なし ・ 離乳食後期 ・ 幼児食 ・ 弁当持参		アレルギーが ある方はご記 入ください	アレルギー食材・原因物質
おやつ申込	申込なし ・ 午前おやつ+牛乳 ・ 午後おやつ+牛乳 ・ おやつ持参			
給食・おやつお申込みの方へ 献立表にある食材は今まで食べて問題はなかったですか			既往歴	・熱性けいれん (なし ・ あり) ・その他 []

当日の様子【保護者記入】

検温	°C		起床時間	:	排便	:	普 ・ 軟 ・ 固
食事	直前の食事	量	食事内容		排泄	オムツ使用 ・ パンツ使用 ※トイレトレーニング中の方は スタッフまでお知らせください。	
	:	多 ・ 普 ・ 少					
子どもの様子・連絡事項							
(記入者)							

保育園より

給食	:	完食できた ・ 残した
排便	:	普 ・ 軟 ・ 固
お昼寝	:	~ :
子どもの様子・連絡事項		
受入者	記載者	園長

当日の持ち物【保護者記入】 ご用意いただいた持ち物の個数をご記入ください	
衣類(上)	
衣類(下)	
肌着	
パンツ	
お茶または水を入れた水筒	
汚れ物用袋(持ち手付ビニール袋)	
おしり敷きタオル	
哺乳瓶 ・ ミルク	あり ・ なし
タオルケット(午睡の時間帯にご利用の方)	あり ・ なし
食事前エプロン (おやつ、給食の時間帯にご利用の方)	あり ・ なし
口拭き用ウェットティッシュ (おやつ、給食の時間帯にご利用の方)	あり ・ なし
紙おむつ・おしりふき	あり ・ なし

保護者の方へ
お迎え時、お荷物の確認をお願いいたします

毎日の生活リズムについて(授乳時間及び離乳食と睡眠時間)

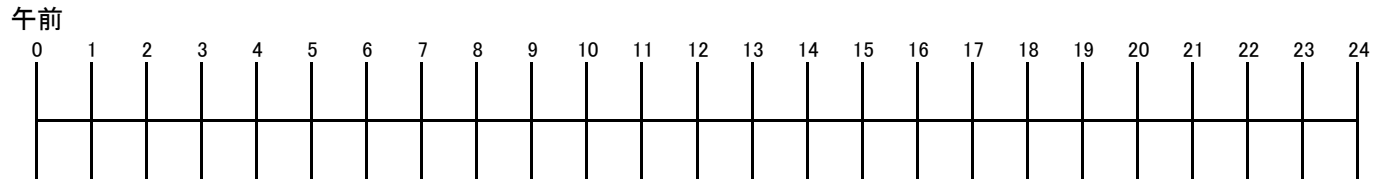
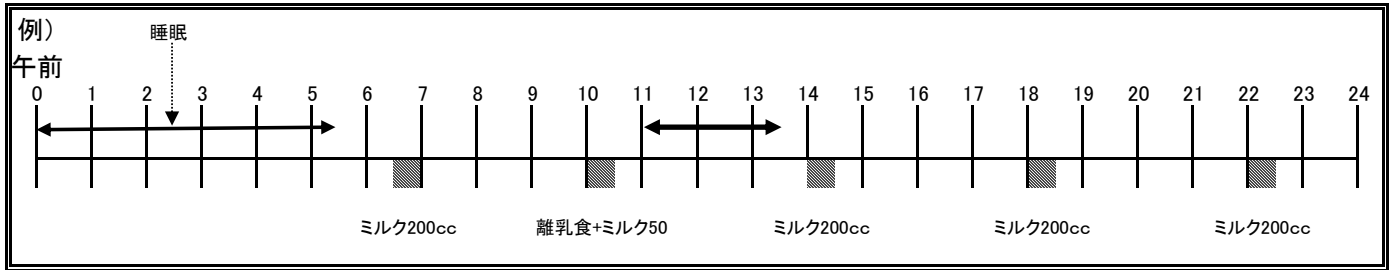

離乳食の進み具合に○をつけてください。 ・中期 ・後期 ・完了期

はひふへ保育園【一時預かり保育事業】

名称	はひふへ保育園 ながくて園	はひふへ保育園 としょかん通り園
所在地	愛知県長久手市作田一丁目 903 番地 丸石ビル 1F	愛知県長久手市戸田谷 1111
電話番号	0561-64-3086	0561-56-0131
施設の設置者	株式会社 トビラ	代表取締役 細川雅史
施設長	松本 久美子	長久手市作田 2 丁目 809 山田 雅恵
開設年月日	2019 年 3 月 25 日	2021 年 9 月 1 日
入所定員 (通常保育園児)	12 名 (0 歳 5 ヶ月～2 歳児) 従業員枠 6 名 (自社枠 2 名・共同利用枠 4 名) 地域枠 6 名	0 歳児：2 名、1 歳児：6 名、2 歳児 4 名
取り扱う事業	内閣府所管 企業主導型保育事業	一時預かり保育事業 (一般型) 病児保育 (体調不良児対応型)
嘱託医	きまたクリニック (院長：木全 秀人)	日進市赤池南 2 丁目 110 番地 TEL 052-808-2233
	CLARAS DENTAL 長久手 (旧佐々木歯科) (歯科医師：佐々木 瞻)	長久手市打越 1812-2 TEL 0561-62-7286
開所日・開所時間・休所日	月曜日～土曜日 ・ 7 時 30 分～18 時 30 分 ・ 日曜日、国民の休日、年末年始 (12 月 29 日～1 月 3 日)	

保育料について

一時預かり保育料	利用時間	9：00～16：00	7：30～9：00、16：00～18：30
	保育料	1,200 円/時間	1,500 円/時間

【ながくて園】 集団生活体験コース ・ 定期リフレッシュコース があります。

- ・保育料及び給食利用料等は、降園時に現金にてお支払いください。給食 1 食 350 円、おやつ 1 回 100 円、紙おむつ 1 枚 50 円です。
- ・ご利用方法は、一時預かり保育についてのご案内をご覧ください。初めてご利用の場合は、利用登録をお願いいたします。
- ・尚、従業員で勤務時に利用する場合は保育料無料、勤務時以外の利用は保育料の半額で利用可能です。

緊急時の対応方法

園児に体調の急変等の緊急事態が発生した場合は、速やかに保護者の緊急連絡先等又は嘱託医への連絡を行います。

保険の加入について 当事業所では、下記の保険や災害共済給付制度に加入しております。

保険の種類	保険内容	保険金額
賠償責任保険 (東京海上日動火災)	施設・事業活動遂行事故	100,000 万円
傷害保険 (東京海上日動火災) ※一時預かり園児が対象	死亡・後遺障害	100 万円
	入院	保険金日額 1,000 円
	通院	保険金日額 500 円

非常災害時の対策

避難訓練	火災及び地震を想定した避難訓練を月 1 回実施します				
防災設備	消火器具、非常警報設備、誘導灯、カーテンの防災処理、火災感知器				
避難場所	ながくて園	第 1 避難場所	長湫西保育園	第 2 避難場所	長久手西小学校
	としょかん通り園	第 1 避難場所	長久手西児童館	第 2 避難場所	戸田谷公園
災害時の連絡手段	緊急メール一斉送信、順次電話連絡				
避難方法	避難車 (お散歩用カート)、徒歩、保育士によるおんぶ・抱っこ (抱っこ紐使用)				

防犯、事故防止のための措置 当事業所は利用乳幼児の安全を確保するため、防犯や事故防止の責任者を選任することは勿論、全職員を対象にした研修を実施して参ります。また、電子錠や防犯カメラの設置など防犯と事故を防ぐことができる設備も導入しております。

虐待の防止のための措置 当事業所は利用乳幼児の人権の擁護、児童虐待の防止のため、虐待防止に関する責任者を選任するとともに、マニュアル作成及び職員に対する研修を実施しております。

苦情等の受付について

	ながくて園	としょかん通り園
苦情相談窓口	苦情解決担当者 管理者 松本久美子	苦情解決担当者 管理者 山田雅恵
	苦情受付担当者 保育士 藤原美緒	苦情受付担当者 保育士 丸山唯
第三者委員	長久手市主任児童委員 小島いさ子 0561-63-6519	

※尚、設置者は過去に事業停止命令または施設閉鎖命令を受けたことは一切ございません。

一時預かり保育 利用申込・同意書

■一時預かり利用のお子様

児童名	ふりがな	生年月日	年	月	日生
			月齢	歳	か月

■申込コース【該当する項目にを入れてください】

<input type="checkbox"/> 集団生活体験コース 【保育時間】9:00~12:00(給食あり)					
保育期間	年	月	日	~	年 月 日 3か月間
週1回 × 3か月コース			週2回 × 3か月コース		
<input type="checkbox"/> 月	<input type="checkbox"/> 火	<input type="checkbox"/> 水	<input type="checkbox"/> 木	<input type="checkbox"/> 金	<input type="checkbox"/> 月・木 <input type="checkbox"/> 火・金
料金	43,200円(3か月分) + 給食費実費				料金 86,400円(3か月分) + 給食費実費

<input type="checkbox"/> 定期リフレッシュコース 【保育時間】9:00~12:00(給食あり)					
保育期間	年	月	日	~	年 月 日 1か月間
週1回 × 1か月コース			週2回 × 1か月コース		
<input type="checkbox"/> 月	<input type="checkbox"/> 火	<input type="checkbox"/> 水	<input type="checkbox"/> 木	<input type="checkbox"/> 金	<input type="checkbox"/> 月・木 <input type="checkbox"/> 火・金
料金	14,400円(1か月分) + 給食費実費				料金 28,800円(1か月分) + 給食費実費

※集団生活体験コース・定期リフレッシュコース

週1回申込は月4回のご利用・週2回申込は月8回のご利用となります。

お申込み月によっては、ご利用日のご相談をさせていただきます。

■同意項目

- ◎保育料金は前払いとなります。給食費はご利用日数分をひと月ごとに精算、お支払いとなります。
 - ◎体調不良等による欠席の振替制度はございますが、予約状況によりご希望に添えない場合がございます。
 - ◎一時預かり保育中に発熱した場合、速やかにお迎えに来ていただきます。
 - ◎保育時間で登降園をお願いします。やむを得ずお迎え時間が延長となった場合、延長料金が発生いたします。
 - ◎保育期間が終了後、引き続き継続希望の場合は、再度お申し込みをお願いいたします。ただ空きがない場合は、キャンセル待ちとなります。
- 以上のことを同意し、一時預かり保育の申込を行います。

申込日 年 月 日

保護者名 _____